MLGP4 CLIMATE



Aylık Bülteni - Ekim 2025

İçerikler

Bu ayki bültenimizde sizleri neler bekliyor:

1. **MLGP4Climate Atölyesi:** “Kapsamlı Bir Uyum Projesi Nasıl Geliştirilir?”, 13 Ekim 2025
2. **Proje Geliştirme ve Finansman Çekme Atölyesi**, 30 Ekim 2025
3. **Yeni Üyeler:** Ayrancım Derneği, Tohumluk Derneği ve Yeni Nesil Şehircilik Vakfı MLGP4Climate ailesine katıldı.
4. **Tebrikler Karatay Belediyesi!** Sürdürülebilir kentsel gelişim yolunda bir adım daha ileri.
5. **İstişareler:** Karlovac Belediyesi, Denizli ve Sağlıklılar Derneği ile yapılan toplantılardan öne çıkanlar.
6. **Dördüncü Uzman Koordinasyon Toplantısı:** MLGP4Climate için ana çıktılar ve sonraki adımlar.
7. **Güncel Haberler:** Türkiye ve Avrupa’dan iklim eylemi gelişmeleri.
8. **Okumaya Değer:** Bu ayın önerilen iklim makaleleri.
9. **MLGP Kütüphanesi:** Artık yerel eylem için 1.213’ten fazla seçilmiş kaynakla!
10. **Finansman Fırsatları ve Çağrılar:** İklim eylemleri ve SECAP uygulamaları için yeni kaynaklar.
11. **Görünürlük:** Türkiye genelinde ve ötesinde genişleyen etki alanımız.
12. **İleriye Bakış:** Kasım ayındaki yaklaşan etkinlikler ve istişareler.





MLGP4 CLIMATE

> ***"Çevre, hepimizin buluştuğu yerdir; ortak çıkarlarımızın kesiştiği noktadır; hepimizin paylaştığı tek şeydir."*** - Lady Bird Johnson

Ekim Odak Noktası

Sürdürülebilir Bir Gelecek İçin Birlikte Güçlüyüz: Şehirleri Güçlendirmek, Eyleme İlham Vermek ve İklim Zorluklarını Fırsata Dönüştürmek

E**kim ayı, MLGP4Climate topluluğu için büyüme, iş birliği ve ilham ayı oldu.** MLGP4Climate, belediyelerin hem dayanıklı hem de finanse edilebilir projeler geliştirmelerine yardımcı olacak pratik araçların paylaşıldığı **iki atölye** düzenledi: biri iklim uyumu, diğeri finansman çekme stratejilerine odaklandı. Yerel ve uluslararası uzmanlar, katılımcılara somut yönlendirmeler sundu.

Bu ay ayrıca MLGP4Climate ağına **üç yeni üye** katıldı: **Ayrancım Derneği, Tohumluk Vakfı ve Yeni Nesil Şehircilik Vakfı.** Toplum temelli ve yenilikçi yaklaşımlarıyla bu kurumlar ağımıza yeni bir dinamizm kazandıracak.

Karlovac Belediyesi, Denizli Belediyesi ve Sağlıklı Kentler Birliği ile gerçekleştirilen istişareler, iş birliklerimizi derinleştirirken; Dördüncü Uzman Koordinasyon Toplantısı, görünürlük, kapasite geliştirme ve sınır ötesi iş birliği hedeflerimizi bir kez daha pekiştirdi.





29 Ekim Cumhuriyet Bayramı kutlu olsun!

Happy Turkish Republic Day!

Cumhuriyetimizin 102. yılını kutluyoruz — demokrasiyi, dayanıklılığı ve birliği simgeleyen bu anlamlı günde, MLGP4Climate ekibi olarak Türkiye'nin sürdürülebilir ve aydınlık bir geleceğine katkı sunan tüm paydaşlara ve vatandaşlara en içten tebriklerimizi iletiyoruz. ✨
Yaşasın Cumhuriyet! 🇹🇷

MLGP4 CLIMATE

KARATAY BELEDİYESİ

Tebrikler
Karatay Belediyesi

Türkiye'nin SDG'ler Kapsamında İlk Öncü Şehri



Congratulations
Karatay Municipality

Türkiye's First Pioneer City under SDGs.



MLGP4 CLIMATE

KARATAY BELEDİYESİ



Karatay Belediyesi, Türkiye’nin Sürdürülebilir Kalkınmadaki İlk “Öncü Şehri” Olarak Tanındı!

MLGP4Climate üyesi Karatay Belediyesi, **Dünya Kentsel Ekonomi Forumu** tarafından Sürdürülebilir Kalkınma Amaçları çerçevesinde **Türkiye’nin ilk “Öncü Şehri”** seçilerek büyük bir başarıya imza attı.

Bu dönüm noktası, MLGP4Climate üyesi belediyelerin artan görünürlüğünü ve küresel sürdürülebilirliği ilerletmede yerel eylemlerin gücünü bir kez daha ortaya koyuyor. Belediye Başkanı Hasan Kılca’nın vurguladığı gibi, **planlı kentleşme, yeşil dönüşüm, dengeli büyüme ve erişilebilir kamusal alanlar** üzerine kurulu Karatay yaklaşımı artık sürdürülebilir şehir gelişimi için uluslararası bir model niteliğinde.

Tebrikler Karatay Belediyesi! Bu başarı, sürdürülebilir bir gelecek yolunda öncülük eden MLGP4Climate şehirlerinin kolektif gücünü yansıtıyor.

MLGP4 CLIMATE

🎉 Tebrikler Gaziantep Büyükşehir Belediyesi!

2025 Avrupa Ödülü, Avrupa Konseyi Parlamenter Meclisi tarafından bu yıl Türkiye'den Gaziantep kentine layık görüldü. Bu prestijli ödül, her yıl Avrupa idealini en aktif biçimde teşvik eden kente veriliyor. Gaziantep'in bu başarıya ulaşması, şehrin uluslararası iş birliği, kültürel diplomasi ve Avrupa değerlerini yayma konusundaki güçlü kararlılığını bir kez daha ortaya koyuyor. 👏



Meme Kanseri Farkındalık Ayı kapsamında, MLGP4Climate olarak yaşamları meme kanserinden etkilenen herkesin yanında olduğumuzu bir kez daha vurguluyoruz. 💗



Araştırmalar, **çevre kirliliği ve zararlı kimyasallara** maruz kalmanın meme kanseri de dahil olmak üzere k**anser risklerini artırabileceğini** giderek daha fazla ortaya koyuyor. **Hava ve su kirliliği, pestisit kullanımı ve BPA** gibi plastikte bulunan endokrin bozucular; hormonal dengesizlikler ve tümör gelişimiyle ilişkilendiriliyor.

Çevreyi korumak aynı zamanda halk sağlığını korumak anlamına gelir. Kirliliği azaltarak, zararlı maddeleri denetleyerek ve temiz, sürdürülebilir şehirleri destekleyerek hem iklim eylemi hem de kanserin önlenmesi için anlamlı adımlar atabiliriz — çünkü sağlıklı



Erken tanı ve tarama programları hakkında daha fazla bilgi için Türkiye Cumhuriyeti Sağlık Bakanlığı'nın web sitesini ziyaret edebilirsiniz. 🩺



MLGP4Climate Atölye Odak Noktası: “Uyum Projesi Nasıl Geliştirilir? -Adaptasyon ve Doğa Tabanlı Çözümler”

13 Ekim 2025

MLGP4Climate’ın son atölyesi, Türkiye, İspanya ve Avrupa’nın farklı ülkelerinden yaklaşık 100 katılımcıyı bir araya getirerek şehirlerin **iklim risklerini nasıl uyum fırsatlarına dönüştürebileceğini ele aldı.**

Alejandro Jiménez Hernández (GCoM), yerel düzeyde uygulanabilecek doğa temelli çözüm rehberlerini paylaştı.

Paola Bezzera (AB Ortak Araştırma Merkezi, JRC), 2025 Belediye Başkanları Sözleşmesi Rehberi’ni tanıtarak dayanıklılık planlamasına adım adım yaklaşım sundu. **Prof. Dr. Tuncer Demir (Akdeniz Üniversitesi),** “İklim Dayanıklı Şehirler için Uyum Stratejileri” adlı yeni kitabını tanıtarak bilimsel çözümleri belediye uygulamalarıyla buluşturdu.

Oturum, AB rehberliği, bilimsel bilgi ve uygulama deneyimini bir araya getirerek şehirleri finanse edilebilir ve etki odaklı uyum projeleri tasarlamaya ilham verdi.

💬 ***“Uyum, iklim değişikliğiyle mücadelenin vazgeçilmez bir parçasıdır.”***

MLGP4Climate Atölye Odak Noktası: “Uyum Projesi Nasıl Geliştirilir? -Adaptasyon ve Doğa Tabanlı Çözümler”

13 Ekim 2025

Önemli Noktalar

Veriyle Başlayın: Copernicus ve AB Ortak Araştırma Merkezi (JRC) gibi kaynaklardan yararlanarak sağlam risk ve kırılganlık analizlerine dayalı projeler geliştirin.

“SMART” Düşünün: Hedeflerinizi açık, ölçülebilir ve gerçekçi şekilde tanımlayın.

İş Birliği Yapın: “Tek başınıza bir maçı kazanabilirsiniz, ama birlikte bir şampiyonluğu kazanırsınız.”

Finansı Harekete Geçirin: Uyum çalışmalarını azaltım ve enerji yoksulluğu önlemleriyle entegre ederek AB finansman kaynaklarına erişim sağlayın.

Tüm sunumlar ve rehberler (EN/TR) artık MLGP4Climate Kütüphanesi'nde erişime açık!



MLGP4Climate Atölye Odak Noktası: “Uyum Projesi Nasıl Geliştirilir? - Adaptasyon ve Doğa Tabanlı Çözümler”

13 Ekim 2025



MLGP4Climate Atölye Odak Noktası: “Uyum Projesi Nasıl Geliştirilir? - Adaptasyon ve Doğa Tabanlı Çözümler”

13 Ekim 2025







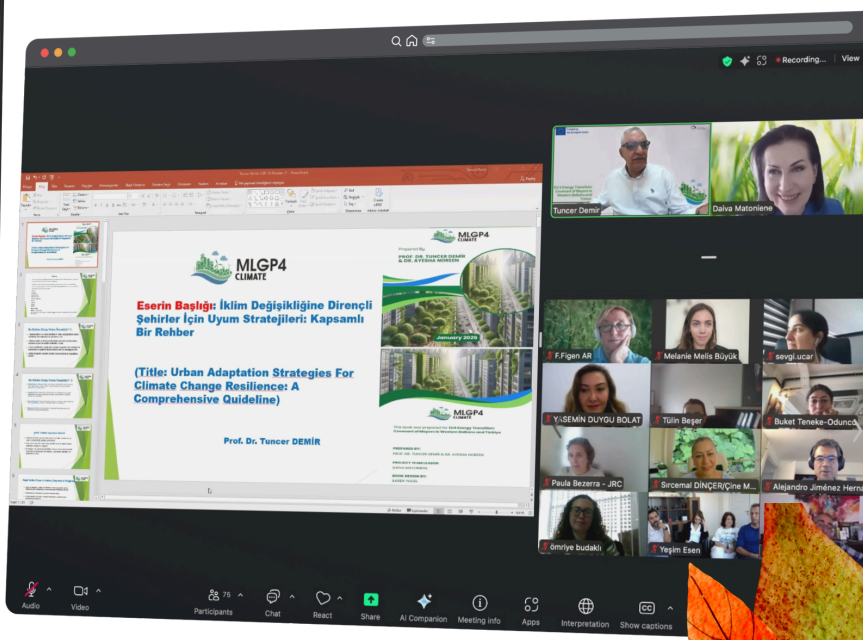

Sunum: Alejandro Jiménez Hernández (GCoM) tarafından “Doğa Temelli Çözümler ve Diğer Uyum Uygulamaları Hakkında Kılavuzlar”

Sunumun temel Hedefi:
Belediyelerin uyum projeleri hazırlamak için kullanabilece araç setlerini ve diğer Kılavuz İçeriklerini göstermek



Yönergelerin içeriğini gözden geçirin:

Kentsel uyum seçenekleri

NbS'yi altyapı seçenekleriyle karşılaştırma

Uygulama, tanımlar ve ipuçları

İklim Risk Analizi & Uyum: Adımlar & Araçlar

İklim tehlikeleri için NbS Araçları ve Örnekleri

Uyarlama seçeneklerini tasarlamak için mevcut araç setleri

İleriye giden yol

Doğa Temelli Çözümlerin tanımı

Birleşmiş Milletler Çevre Asamblesi (UNEA), 5. oturumunda NbS'nin tanımını resmen şu şekilde kabul etti:

'Sosyal, ekonomik ve çevresel zorlukları etkili ve uyarlanabilir bir şekilde ele alırken aynı zamanda insan refahı, ekosistem hizmetleri ve dayanıklılık ve biyolojik çeşitlilik faydaları sağlayan doğal veya değiştirilmiş karasal, tatlı su, kıyı ve deniz ekosistemlerini korumaya, muhafaza etmeye, restore etmeye, sürdürülebilir şekilde kullanmaya ve yönetmeye yönelik eylemler.'

NbS, toplulukların ve yerli halkların haklarını korur.

https://www.naturebasedsolutionsinitiative.org/news/united-nations-environment-assembly-nature-based-solutions-definition/

Sunum: Alejandro Jiménez Hernández (GCoM) tarafından "Doğa Temelli Çözümler ve Diğer Uyum Uygulamaları Hakkında Kılavuzlar"

Küresel taahhütler ve Doğa Temelli Çözümler

Tüm küresel ve bölgesel taahhütler: 2030 Sürdürülebilir Kalkınma Gündemi, BMİDÇS kapsamındaki Paris Anlaşması ve Sendai Afet Riskinin Azaltılması Çerçevesi, aşağıdakileri savunur:
Sürdürülebilir kalkınmanın temeline uyum ve afet risk yönetimini koyarak insani gelişmeyi daha sürdürülebilir ve dayanıklı bir yola koymak; ve
Yalnızca Doğa Temelli Çözümlerin ölçeğini büyütmek için değil, aynı zamanda koruma, Afet Riskinin Azaltılması ve İklim Değişikliğine Uyum için entegre yaklaşımlar yoluyla daha fazla tutarlılık sağlamak için önemli giriş noktaları sağlamak.



Kentsel Uyum: Doğa Temelli Çözümler

BM-Habitat'ın kentsel dayanıklılık göstergeleri – MCR 2030

Indicator	Açıklama	Kentsel alaka düzeyi
Riske eğilimli kayıt dışı alanlardaki kentsel nüfus yüzdesi	Maruziyeti ölçer ve önceliklerin yükseltilmesine rehberlik eder	Adil iklim direnci için kritik
Dayanıklı standartlara göre inşa edilen altyapının yüzdesi	Yeni veya güçlendirilmiş yapılarda adaptasyonu değerlendirir	Yeşil çatılar, sele dayanıklı yollar
Kişi başına kentsel yeşil kapsama alanı	Isı ve sel azaltma için	Doğa temelli adaptasyonu destekler
Acil durum barınaklarına veya iklim barınaklarına erişim	Aşırı hava koşullarına kentsel müdahalenin anahtarı	Özellikle düşük gelirli veya yaşlı nüfus için

Making Cities Resilient 2030 (MCR 2030) – see: https://mcr2030.undrr.org/who-we-are

Sunum: Alejandro Jiménez Hernández (GCoM) tarafından "Doğa Temelli Çözümler ve Diğer Uyum Uygulamaları Hakkında Kılavuzlar"

Pratik & İpuçları 1

- **KUTU 6 – ALIŞTIRMA**
- En zarar verici olandan başlayarak şehri etkileyen tüm iklim tehlikelerinin bir listesini yapın;
  - Tablo 3 & 4'ü kullanarak, şehrinizi etkileyen iklim tehlikelerini ele almak için daha uygun olabilecek Doğa Tabanlı Çözüm türünü ve "altyapı" veya "gri" çözümleri seçin;Tablo 3'ü kullanarak, her bir tehlikeyi kontrol etmek için gereken "tehlike düzenleme sürecini" tanımlayın;
  - Literatüre dayanarak, seçilen NbS'nin yaklaşık maliyet ve faydalarını alternatif bir gri altyapı seçeneğinin maliyet ve faydalarıyla karşılaştırın ve hangisinin en iyi olduğuna karar verin;



KUTU 7 – İPUCU
Yeşil binalar, kentsel yeşil alanlar ve parklar, su yönetimi çözümleri ve mavi altyapılar dahil olmak üzere çeşitli NbS çözümlerini kapsayan daha büyük ölçekli eko-bölge geliştirme projeleri. Veritabanında toplanan örnekler arasında İsveç'teki Malmö'deki Eco City Augustenborg ve Stockholm'deki Hammarby Sjöstad; Fransa'nın Strazburg kentindeki Tuna Eko-Bölgesi projesi ve Birleşik Krallık'ın Bradford kentindeki Yeşil ve Sürdürülebilir Öğrenci Köyü. Kaynak: Almassy, D., et al., 2018.

Anahtar Adımların Özeti: UPT'ye ana akım oluşturma & Uyarlama seçeneklerinin maliyetini ve faydasını tahmin etme aracı

KUTU 21 – ALIŞTIRMA
Bunu sadece bazı temel araçları kullanarak yapın

Şehirde kayıp ve hasara neden olan ana iklim tehlikelerini listeleyerek ve en çok etkilenen insanları ve en kötü etkilenen yolları, köprüleri, binaları, mahalleleri ve bölgeleri belirleyerek başlayın; Ardından, risk altındaki bölgelerin yanı sıra yeşil alanların (parklar, ormanlar, bahçeler vb.) haritasını çıkarmaya devam edin...

- **Tarihi ekosistemleri kontrol edin - şehir inşa edilmeden önce bölgenin nasıl göründüğünü öğrenmeye çalışın. Nehirler, dereler ve doğal bitkiler, özellikle taşkınları yönetmeye çalışırken akıllı planlamaya rehberlik edebilir. .**
- **Yararlı veriler bulun—ulusal ajansların, üniversitelerin veya yerel kuruluşların kullanabileceğiniz bilgi veya haritalara sahip olup olmadığını görün.. Şehrinizde arazi haritaları yoksa, Urban Atlas veya CORINE Land Cover verileri (özellikle Avrupa'da) gibi araçlar yardımcı olabilir.**
- **NbS dahil olmak üzere adaptasyon eylemlerinin bir listesini önerin;**
- **Uyum eylemlerini tartışmak ve paydaşlarla birlikte en uygun olanları seçmek;**
- **Farklı uyum eylemlerinin Maliyet & Faydasını tahmin edin;**
- **Şehir için uyum eylemlerine öncelik verin ve sürdürülebilir finansman kaynakları arayın;**
- **İklim değişikliğine uyum hususlarını entegre etmek için en iyi Şehir Planlama Aracını (UPT) belirleyin**

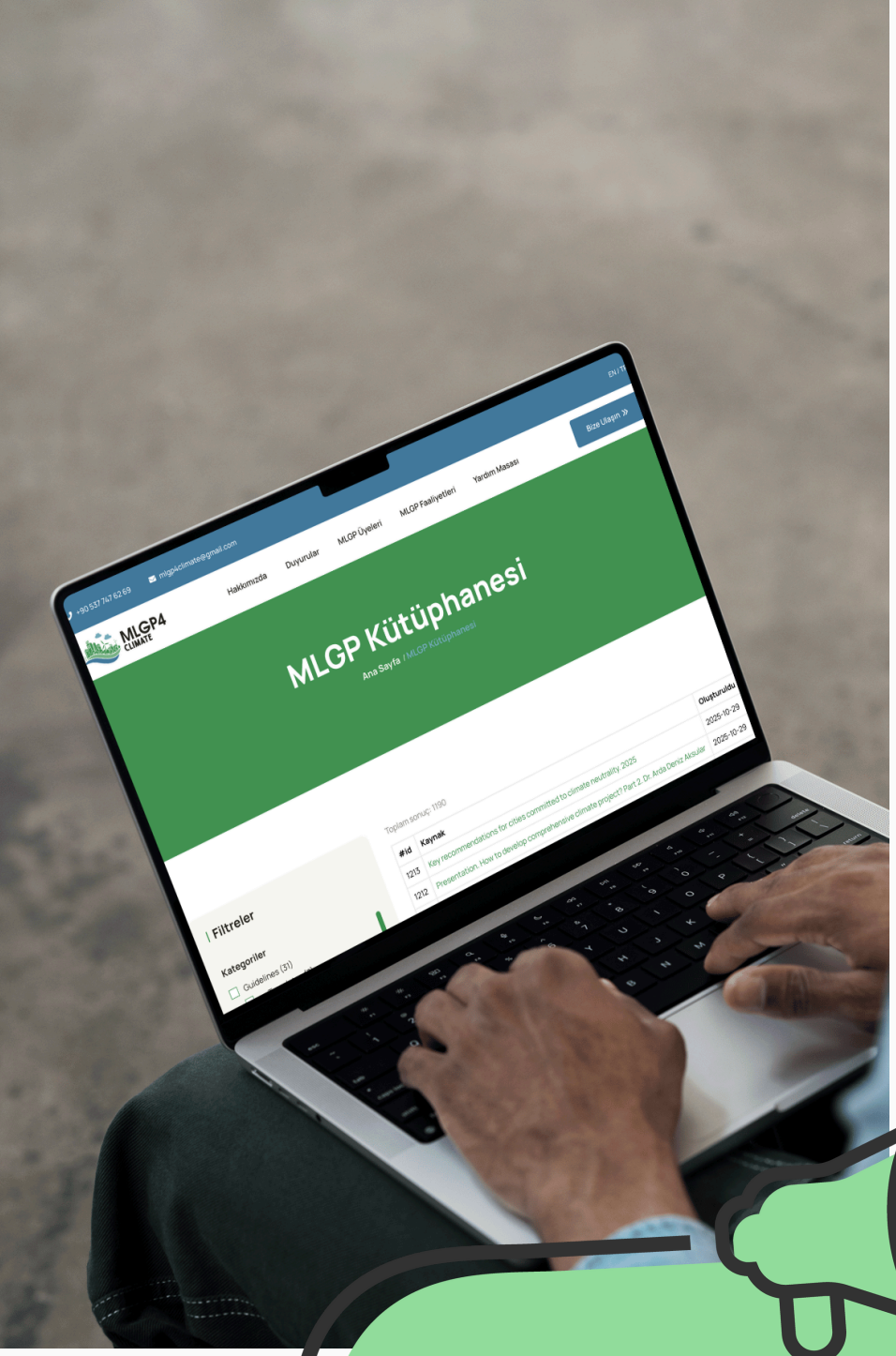



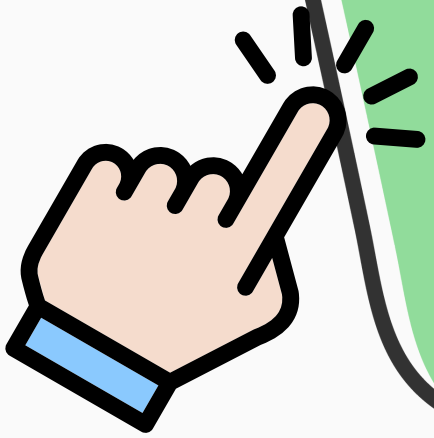

Alejandro Jiménez Hernández (GCoM) tarafından hazırlanan "Doğa Temelli Çözümler ve Diğer Uyum Uygulamaları Hakkında Kılavuz" başlıklı sunumun tamamını MLGP4Climate Kütüphanesi'nde bulabilirsiniz!

Sunum: “Yeni CoM EU SECAP kılavuzu: uyum eylemlerine ilişkin rehberlik” Paula Bezzera (Ortak Araştırma Merkezi, JRC)

JRC'nin Sözleşmedeki Rolü

Ortak Araştırma Merkezi (JRC), Avrupa Komisyonu'nun kurum içi bilim ve bilgi hizmetidir.



Ana Yenilikler



Güncellenmiş AB iklim ve enerji politikası bağlamı

Atıklardan kaynaklanan sera gazı emisyonlarının nasıl hesaplanacağına ilişkin yeni kılavuz

Enerji yoksulluğu değerlendirmesine ilişkin yeni kılavuz

SECAP eylemlerini uygulamak için finansal mekanizmalar hakkında kapsamlı rehberlik

Yerel iklim eylemiyle ilgili düzenleyici hükümlere ayrılmış bir bölüm

Riskler ve güvenlik açığı değerlendirmesi ve uyum hedefleri hakkında daha ayrıntılı rehberlik

Çok sayıda örnek, gösterge ve ortak faydalarla ilgili hususlar dahil olmak üzere eylemlerin nasıl planlanacağına ilişkin belge

Sunum: “Yeni CoM EU SECAP kılavuzu: uyum eylemlerine ilişkin rehberlik” Paula Bezzera (Ortak Araştırma Merkezi, JRC)

Üç Tanımlayıcı uyum eylemi

Risk ve Kırılganlık Değerlendirmesini Anlamak ve İlk Önceliklendirme

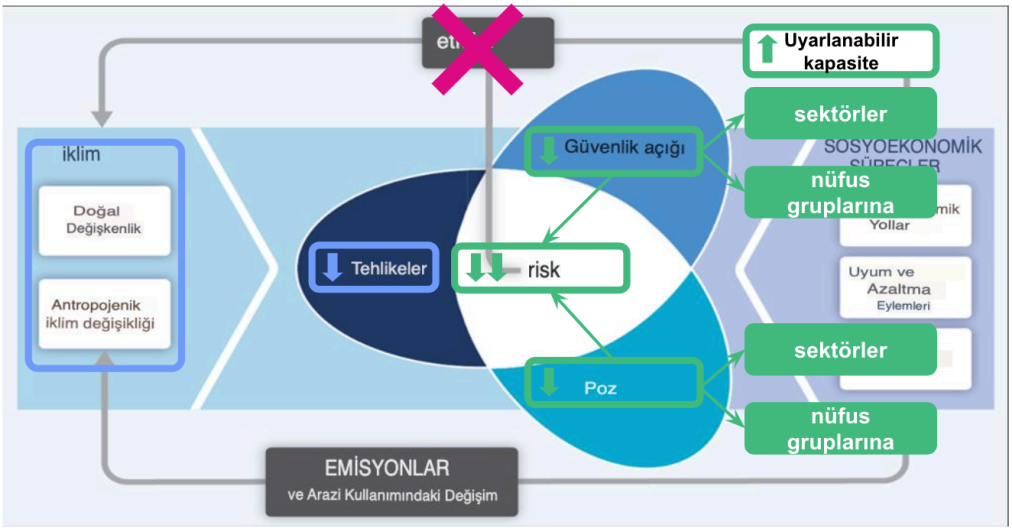

Amaç: **ETKİLERDEN KAÇININ**

- Bunun için risklerin azalılması, gerekiyor
  1. **Tehlikeler:** "esas olarak" hafifletme eylemlerinden etkilenir
  2. **Kırılganlık:** sektörlere ve nüfus gruplarına göre azaltılacak
  3. **Maruz kalma**: sektörlere ve nüfus gruplarına göre azaltılacak
  4. **Uyarlanabilir kapasite**: artırılacak

Uyarlama eylemlerinin tanımlanması

İyi hedeflenmiş adaptasyon eylemleri

	KIRILGANLIK & MARUZ KALMA		ÖRNEKLER				
TEHLİKE	SAVUNMASIZ NÜFUS GRUPLARI	SAVUNMASIZ SEKTÖRLER	Teknik / altyapı	Politika / düzenleyici	Finans	Kapasite geliştirme	Sosyal inovasyon
Aşırı sıcak	Yaşlı	Bina	• Aşırı sıcaklarda insanları korumak için iklim barınakları inşa etmek	• Yeni binalar için standartların oluşturulması: yönlendirme, gölgeleme, yeşillik	• Binaların iklime dayanıklı hale getirilmesi için yenilenmesi için hibeler	• Vatandaşların nasıl tepki vereceklerini bilmelerini sağlamak için bilinçlendirme kampanyaları	• Komşularınızı tanıma girişimi – karşılıklı bakım sağlamak için ortaklık
Sel	Düşük gelirli haneler	Bina	• Bariyerler inşa etmek / altyapıyı sellere karşı korumak	• Binaların inşasını kısıtlamak için şehir alanlarını düzenlemek	• Yüksek derecede savunmasız ve savunmasız bölgelerdeki evlerin yerinden edilmesi için hibeler	• Sele karşı dayanıklılığı artırmak için bdg iyileştirmeleri konusunda mimarları / mühendisleri eğitmek	• Mahalle alarm sistemi ve cep telefonu ile ilk yardım
Su kıtlığı	Düşük gelirli haneler	Tarım & ormancılık	• Alternatif tarım uygulamalarını desteklemek için teknolojiye yatırım yapın	• Tarımsal uygulamaların düzenlenmesi ve su tüketiminin sınırlandırılması	• Akıllı tarım uygulamalarını uygulayan çiftçilere yönelik teşvikler	• Çiftçileri yeni tarım yöntemleri ve bunların su üzerindeki etkileri konusunda eğitmek	• En iyi uygulamaları paylaşmak için çiftçiler birliği oluşturun
Nehir taşkınları	Taşıtlar / işçiler	Taşıma	• Şehri birbirine bağlamak için alternatif yollar inşa etmek	• Sivil olağanüstü hal tarafından uygulanacak ilk eylemler için bir plan geliştirmek	• Uzaktan çalışmayı teşvik eden işletmelere yönelik teşvikler	• Yerel yönetimlerin nehir taşkınlarının etkisini anlamak için iç kapasitelerinin geliştirilmesi	• Nehir taşkını etkisine karşı ilk eylemleri uygulamak için bir paydaş ağı geliştirin
			Etkileri ölçmek ve yönlendirmek "daha kolay"	Elverişli bir ortamın oluşturulması. Ayrıca son derece önemlidir, ancak etkiler daha az belirgindir			

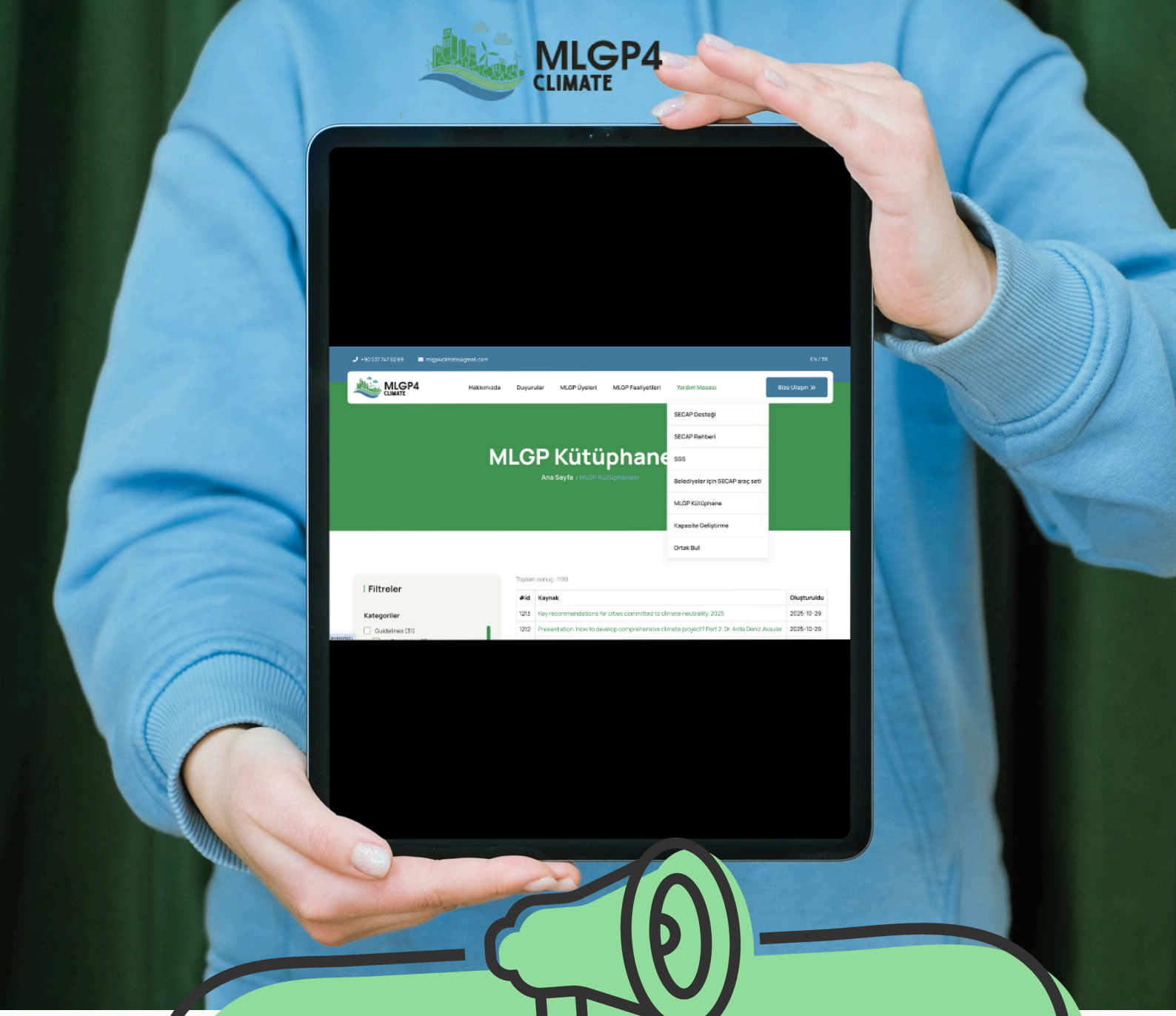

Paula Bezzera (JRC) tarafından hazırlanan "Yeni CoM EU SECAP kılavuzu: uyum eylemlerine ilişkin rehber" başlıklı sunumun tamamını MLGP4Climate Kütüphanesi'nde bulabilirsiniz!

Sunum: “İklim Değişikliğine Dirençli Şehirler için Uyum Stratejileri: Kapsamlı Bir Kılavuz (TR)” Prof. Dr. Tuncer Demir (Akdeniz Üniversitesi)

Önsöz

- Bu eser, küresel iklim değişikliğinin şehirler üzerindeki çok yönlü etkilerini kapsamlı biçimde ele alan, bilimsel temele dayalı bir rehberdir.
- Kentlerin hem iklim krizinin en fazla etkilediği hem de çözümde en etkin rol oynayabileceği alanlar olduğu gerçeğinden hareketle, kitapta **“iklim dirençli şehirler”** oluşturmanın yöntemleri sistematik bir biçimde açıklanmaktadır.
- Kitapta:
- **Isı adası,**
- **Sel, Kuraklık,**
- **Kıyı Taşkınları,**
- **Orman Yangınları,**
- **Enerji,**
- **Ulaşım,**
- **Sağlık,**
- **Turizm,**
- **Biyoçeşitlilik,**
- **Eğitim ve Farkındalık**
- gibi birçok başlık altında **uyum stratejileri, uygulama adımları ve iyi örnekler (case studies)** sunulmuştur.

Uygulanabilir Adaptasyon Eylemleri ve Pratik Çözümler

- Eser, soyut kavramlardan öteye geçerek:
- **Isı adası etkisi,**
- **Sel ve taşkın yönetimi,**
- **Kuraklık ve su kıtlığı,**
- **Orman yangınları,**
- **Kıyı erozyonu,**
- **Enerji verimliliği,**
- **Sürdürülebilir ulaşım ve turizm**
  gibi alanlarda hem **bireyler hem de belediyeler** için **somut adımlar, uygulama örnekleri ve pratik ipuçları** sunar.
- Bu sayede, teorik bilgiyle sahadaki uygulamayı buluşturur.

Sunum: “İklim Değişikliğine Dirençli Şehirler için Uyum Stratejileri: Kapsamlı Bir Kılavuz (TR)” Prof. Dr. Tuncer Demir (Akdeniz Üniversitesi)

Adaptasyon Süreci: Temel Aşamalar

- **Kırılganlık Değerlendirmesi** - Risk altındaki alanların belirlenmesi.
- **Uyum Eylemleri** - Sektör bazlı çözümlerin seçilmesi.
- **Uygulama** - Eylem planlarının kent politikalarına entegrasyonu.
- **İzleme ve Uyarlama** - Sürekli değerlendirme ve yenileme.
- Görsel: Adaptasyon döngüsü grafiği.

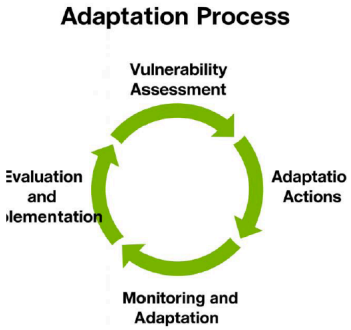

Bu Rehber Kitap;

- Bilimsel temelli,
- Görsel destekli,
- Uygulanabilirliği yüksek,
- Ve tüm sektörleri kapsayan **kapsayıcı bir rehber**dir.
- Bu nedenle, **hem akademik çalışmalar hem de belediye düzeyindeki planlama süreçleri** için ulusal ve uluslararası ölçekte **referans bir kaynak** niteliğindedir.



MLGP4Climate Kütüphanesi'nde Prof. Dr. Tuncer Demir ve Dr. Ayesha Noreen'in kaleme aldığı "İklim Değişikliğine Dirençli Kentsel Uyum Stratejileri: Kapsamlı Bir Kılavuz" kitabını bulun!

Uyum Projesi Nasıl Geliştirilir?
Daiva Matonienė

How to develop adaptation project?

TIPS 1

Start with a Strong Climate Risk and Vulnerability Assessment (CRVA)

Identify climate hazards (heatwaves, floods, droughts, storms, sea-level rise, etc.) relevant to your region.

Analyze exposure (who/what is at risk), sensitivity, and adaptive capacity.

Use scientific data (e.g., IPCC, Copernicus, national meteorological data).

Prioritize hotspots—sectors or areas most affected (e.g., agriculture, water, health, coastal zones).



How to develop adaptation project?

TIPS 2

Define a Clear Problem Statement

Describe why adaptation is needed—link it to observed climate impacts and socio-economic challenges.

Make it location-specific and evidence-based.

Example: “Increasing frequency of flash floods in urban areas of X municipality has caused Y damage annually.”



Sunum: "Uyum Projesi Geliştirme İpuçları" Daiva Matoniene

How to develop adaptation project?

TIPS 3

Start with a Strong Climate Risk and Vulnerability Assessment (CRVA)

Identify climate hazards (heatwaves, floods, droughts, storms, sea-level rise, etc.) relevant to your region.

Analyze exposure (who/what is at risk), sensitivity, and adaptive capacity.

Use scientific data (e.g., IPCC, Copernicus, national meteorological data).

Prioritize hotspots—sectors or areas most affected (e.g., agriculture, water, health, coastal zones).



How to develop adaptation project?

TIPS 4

Set SMART objectives

The objectives should address the core problem in terms of the benefits to be received by the project beneficiaries or target group ***as a direct result of the project***. A project will likely have multiple objectives.

Characteristics:

- Specific
- Measurable
- Applicable
- Realistic
- Timely

SOURCE: NEBIU, B. (2002): Developing Skills of NGOs, Project Proposal Writing. Szentend The Regional Environmental Centre for Central and Eastern Europe.

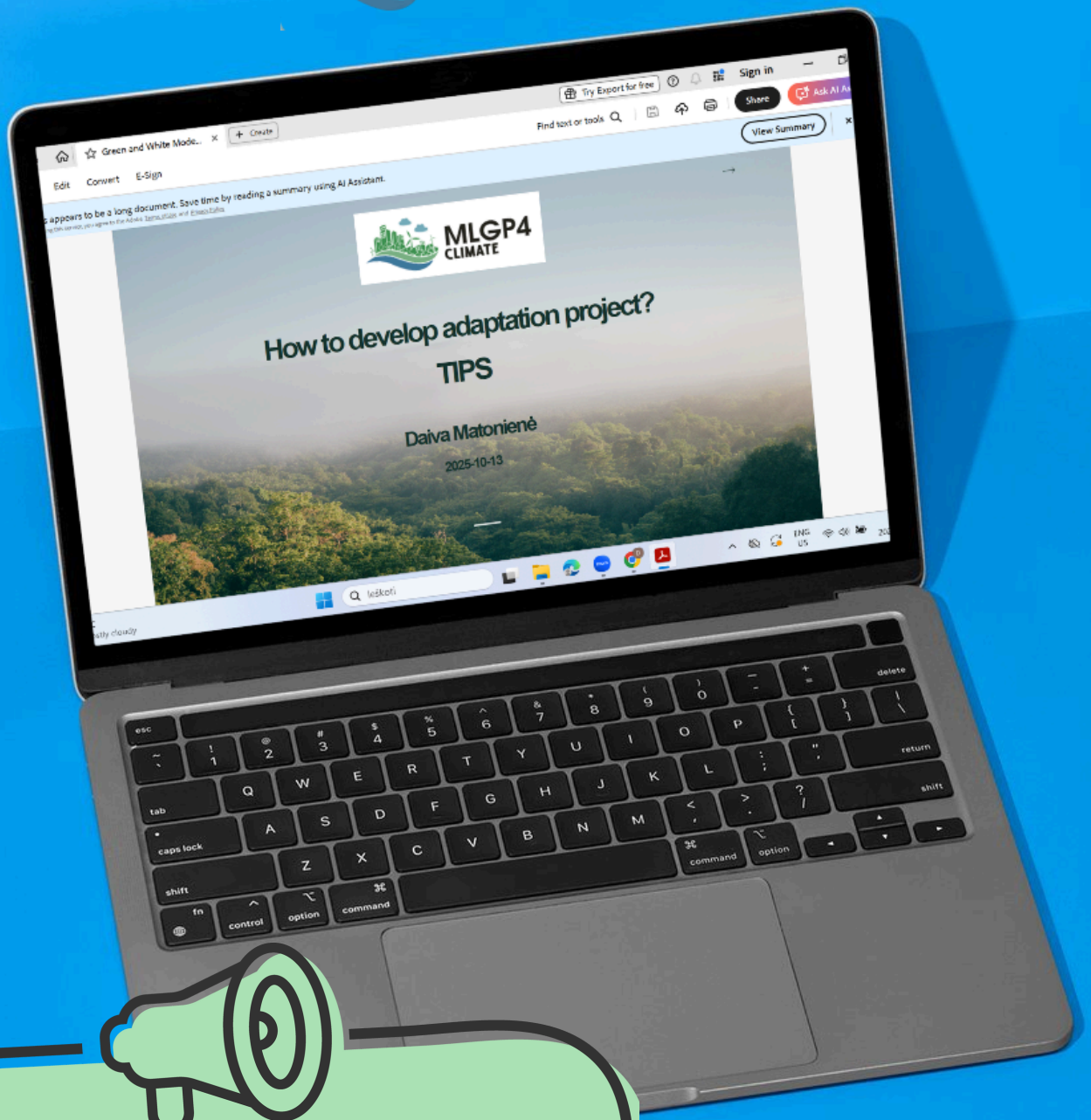

MLGP4Climate Kütüphanesi'nde Daiva Matonienė'nin "Uyum Projesi Geliştirme İpuçları" başlıklı sunumunun tamamını bulabilirsiniz!

MLGP4Climate Çalıştayı: “Kapsamlı Bir İklim Projesi Nasıl Geliştirilir?” 2. Bölüm Dr. Arda Deniz Aksular

30 Ekim 2025

MLGP4Climate, 30 Ekim 2025 tarihinde İklim Finansmanı için Yeşil Misyonlar Projesi kapsamında belediyelerden, bölgesel kuruluşlardan ve ortak kurumlardan **60'tan fazla katılımcıyı** bir araya getiren çevrimiçi bir eğitim düzenledi.

Uzman **Dr. Arda Deniz Aksular** aracılığıyla gerçekleştirilen oturumda, finanse edilebilir iklim projelerinin geliştirilmesi, AB ve diğer bağışçıların yerel iklim eylemini destekleme fırsatlarının araştırılması konusunda değerli bilgiler sunuldu.

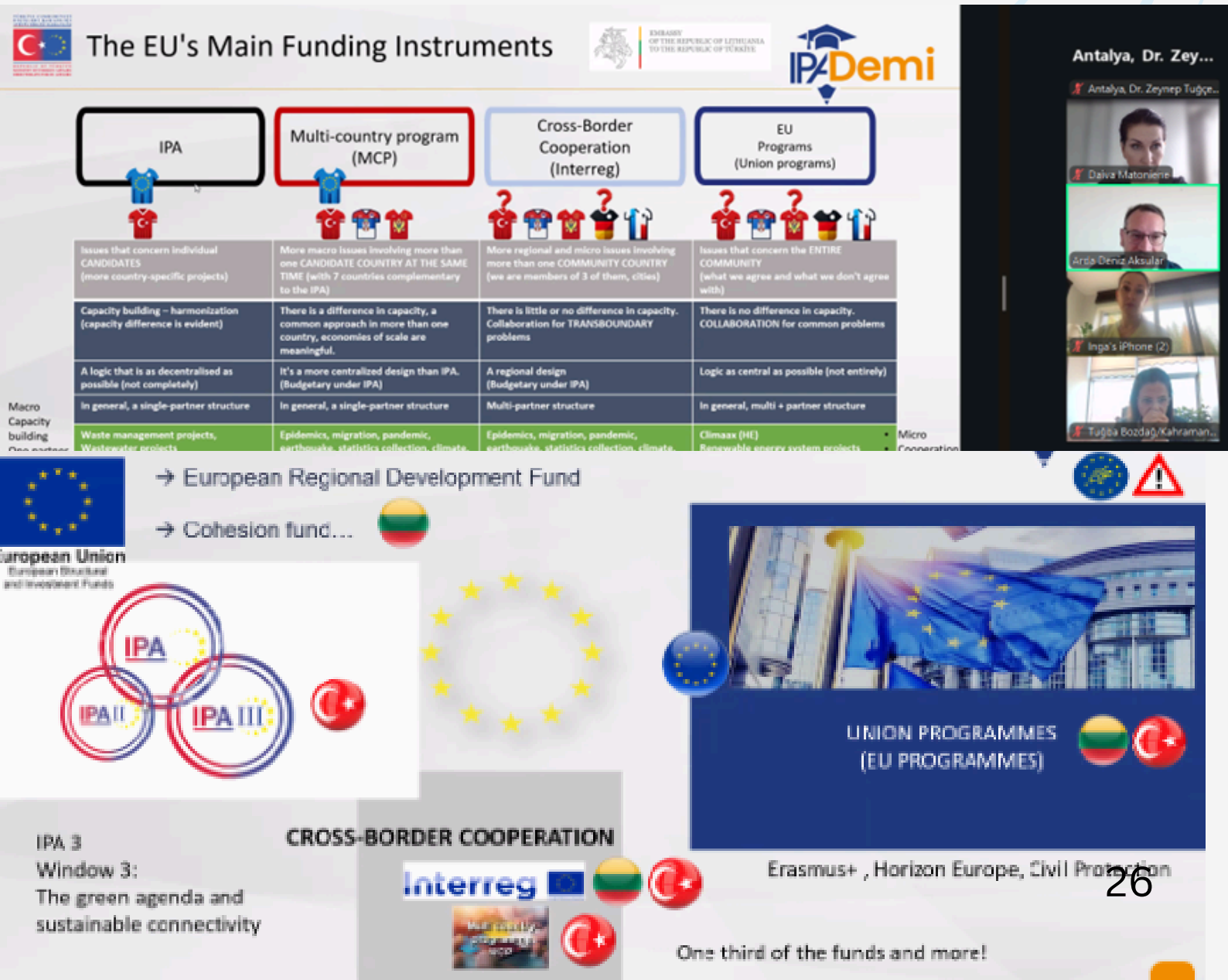

MLGP4Climate Çalıştayı: “Kapsamlı Bir İklim Projesi Nasıl Geliştirilir?” 2. Bölüm

Dr. Arda Deniz Aksular

30 Ekim 2025



Project makinesi

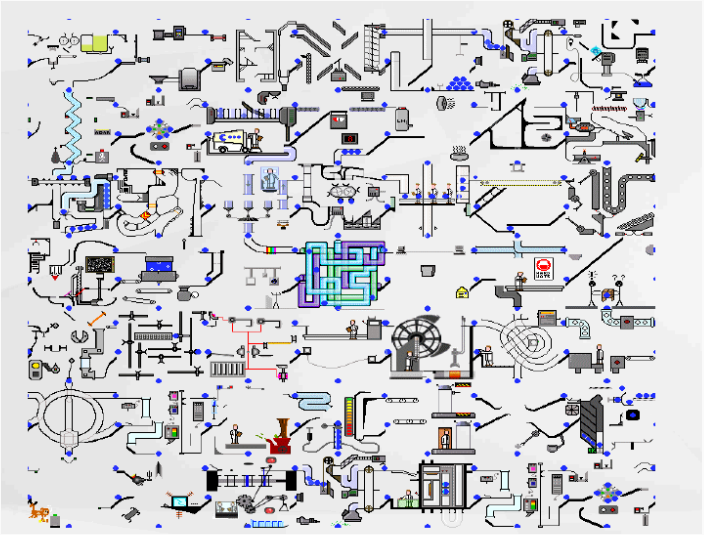

Öneriler

1. Make the right decision about which program to apply for
2. Check the system (PIC, OIDs)
3. Be proactive in finding a partner
4. Use AI
5. Be flexible

MLGP4Climate kütüphanesindeki sunuma tam erişim:
https://mlgp4climate.com/uploads%2FArticles%2FOctober%202025%2FPresentation_How%20to%20develop%20a%20comrehansive%20project_Part%202.pdf

MLGP4Climate Çalıştayı: “Kapsamlı Bir İklim Projesi Nasıl Geliştirilir?” 2. Bölüm Dr. Arda Deniz Aksular

30 Ekim 2025

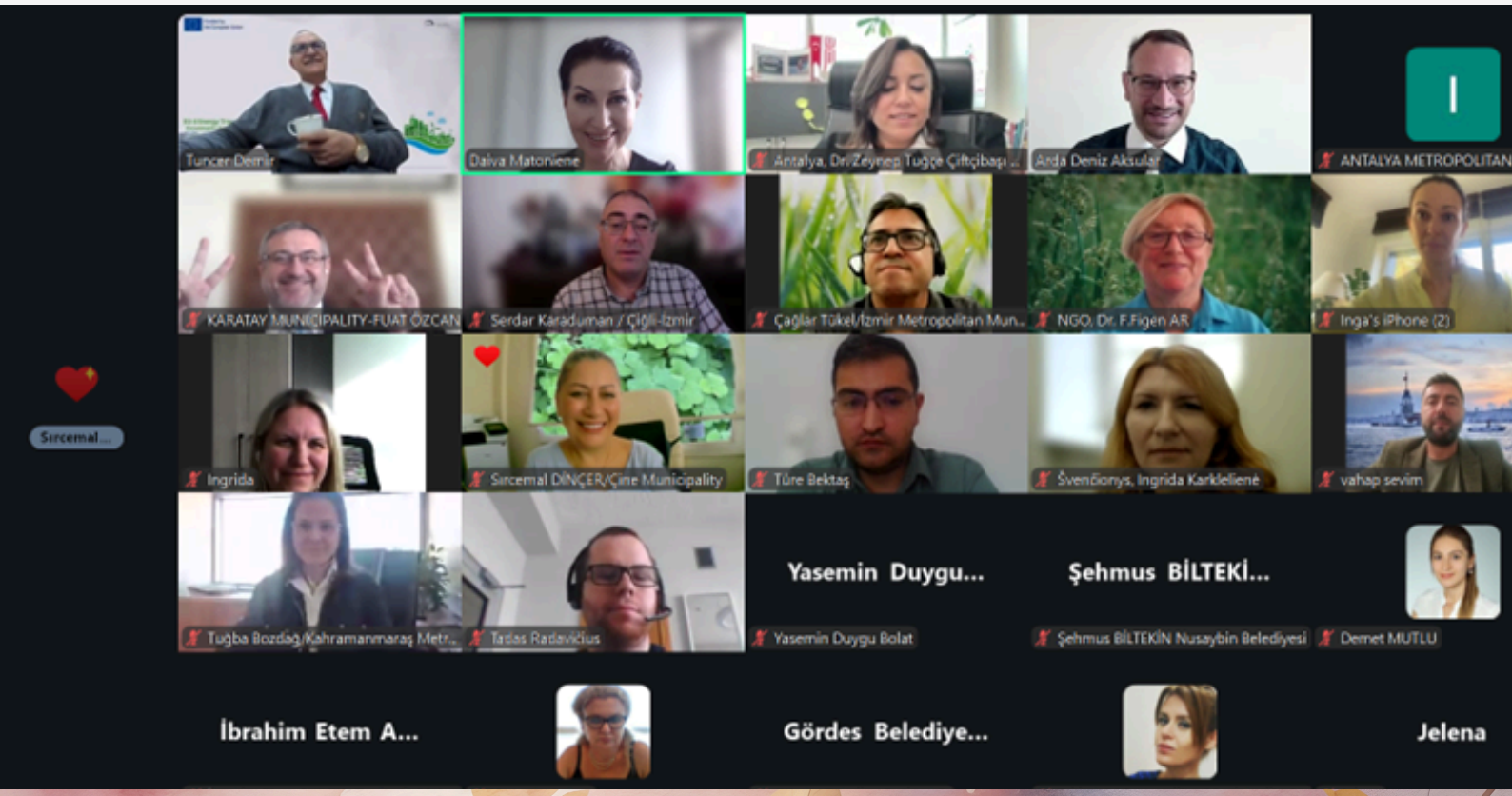



MLGP Ağı Genişliyor!

Platformumuz büyümeye devam ediyor ve etkimiz de artıyor. Bu ay, **üç yeni üye resmi** olarak MLGP4Climate topluluğuna katıldı ve ortak misyonumuza yeni bir enerji, uzmanlık ve topluluk ruhu kattı. Bunlar arasında **Ayrancım Derneği, Yeni Nesil Şehircilik Derneği ve Tohumluk Vakfı** bulunuyor. Her biri, iklim dostu, kapsayıcı ve dayanıklı şehirler konusundaki ortak vizyonumuza benzersiz bakış açıları katıyor.

MLGP4Climate işbirliği ağını genişletirken, bu yeni ortaklıklar yerel topluluklar, sivil toplum ve belediyeler arasındaki köprüyü güçlendirerek iklim eyleminin hem yenilikçi hem de insan odaklı olmasını sağlıyor. Birlikte, Türkiye ve ötesinde sürdürülebilir dönüşüm için daha güçlü bir ekosistem oluşturmaya devam ediyoruz.

Ayrancım ve Yeni Nesil Şehircilik Dernekleri ile istişare

23 Ekim 2025'te MLGP4Climate, yeni üyeleri resmen karşılamak ve MLGP4Climate Platformu üzerinden işbirliği olanaklarını değerlendirmek amacıyla Yeni Nesil Şehircilik Derneği ve Ayrancım Derneği ile çevrimiçi bir istişare toplantısı gerçekleştirdi. Serdar Karaduman'ın kolaylaştırıcılığında yürütülen toplantıda; proje geliştirme kapasitesinin artırılması, uzmanlık paylaşımı ve sürdürülebilir kentsel dönüşüm konusunda belediyeler arası işbirliğinin güçlendirilmesi üzerinde duruldu. Görüşmelerde yaklaşan girişimler, MLGP Kütüphanesi'nde içerik/materyal paylaşımı imkânları, ileride ortak etkinlikler, konuşmacı davetleri ve medya işbirlikleri ele alındı. Her iki dernek de platforma katılma ve kent odaklı, topluluk temelli bu büyüyen ağa aktif katkı sunma konusunda güçlü bir istek ifade etti. 🌿

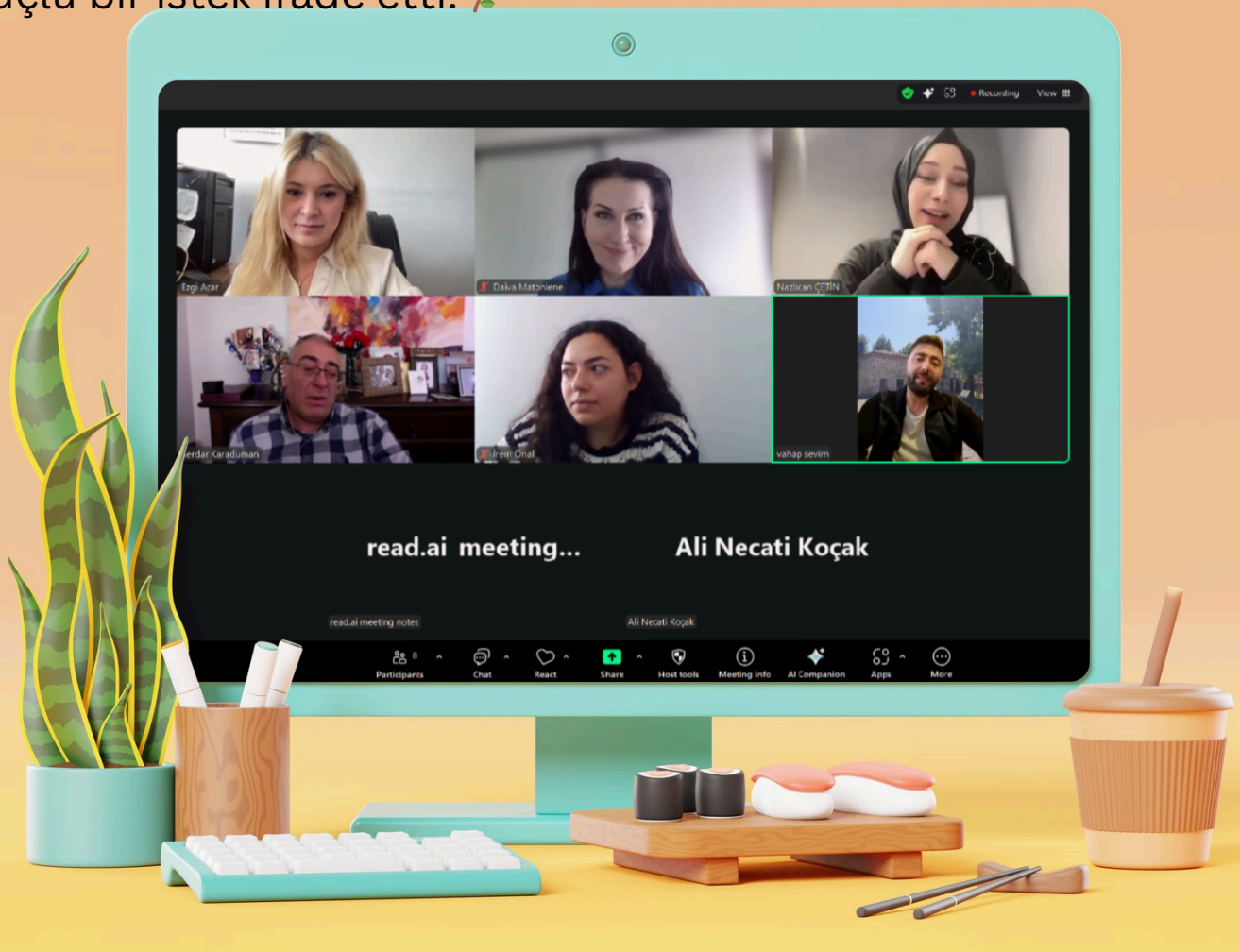

tohumluk
Sosyal Yardımlaşma, Eğitim, Kültür ve Sanat Vakfı

http://

2020 yılında kurulan Tohumluk Vakfı, eğitim, kültür ve sosyal projeler aracılığıyla kırsal ve kentsel toplulukları birbirine bağlayan bir yapıdır. “Köylüler ve kentliler birbirlerinden öğrenmeli” anlayışıyla hareket eden vakıf; kırsal kalkınmayı, döngüsel ekonomiyi, toplumsal cinsiyet eşitliğini ve sürdürülebilirliği teşvik etmektedir. Tohumluk Vakfı, MLGP4Climate’ın büyüyen ağına hem toplumsal cinsiyet hem de kırsal kalkınma boyutunda çok değerli bir katkı sunmaktadır.

AYRANCI - AZİZİYE - GÜVENEVLER - GÜZELTEPE - REMZİ OĞUZ ARIK
2019
AYRANCIMDERNEĞİ

Ayrancım, Ankara’nın mahallelerinde katılımcı ve sürdürülebilir bir kentsel yaşamı teşvik eden bir oluşumdur. Yeşil alanların korunması, atık yönetimi ve doğa temelli çözümler konularındaki çalışmalarıyla tanınan yapı, “Ayrancı’da Kentsel Isı Adasına Karşı Doğa Temelli Çözümler” projesine de liderlik etmektedir. Platforma katılımı, yerel deneyimi somut iklim eylemine dönüştüren güçlü, topluluk temelli bir ses kazandırarak MLGP4Climate’ı daha da güçlendirmektedir..

http://

yeni nesil şehircilik

http://

2024’te kurulan Yeni Nesil Şehircilik (YNŞ), yenilikçi ve iklim duyarlı şehircilik anlayışını ilerleten; SECAP’ler (Sürdürülebilir Enerji ve İklim Eylem Planları), kentsel dönüşüm ve yenilenebilir enerji odaklı çalışan bir yapıdır. MLGP4Climate’a katılımıyla YNŞ, taze bir uzmanlık ve genç bir dinamizm getirerek yerel iklim eyleminde yenilikçiliğin ve kapsayıcılığın merkezde kalmasını sağlamaktadır.



MLGP4Climate Uluslararası Ortağı – Karlovac Belediyesi (Hırvatistan) ile İstişare Toplantısı

23 **Ekim 2025'te** MLGP4Climate, uzun soluklu ortağımız olan Hırvatistan **Karlovac Belediyesi** ile **C4T GROUNDWORK** girişimi ve diğer AB programları kapsamında yeni işbirliği imkânlarını değerlendirmek üzere bir istişare toplantısı gerçekleştirdi. Karlovac Belediyesi Yerel ve Uluslararası İşbirliği Kıdemli Danışmanı Sayın **Eva Sobotik-Pavan** ile yapılan görüşmede, Avrupa'daki iyi uygulamalardan esinlenen enerji dönüşümü, yenileme (renovasyon) modelleri ve finansman mekanizmaları ele alındı. Toplantıda **Sayın Daiva Matonienė,** yürütülen enerji yenileme programlarından başarı hikâyeleri paylaştı ve proje teklifi sunumu konusunda danışmanlık verdi.





Denizli Büyükşehir Belediyesi ile İstişare Toplantısı

22 Ekim 2025'te MLGP4Climate, Türkiye'nin iklim yönetişiminde öne çıkan şehirlerinden biri olan **Denizli Büyükşehir Belediyes**i ile işbirliğini pekiştiren bir istişare toplantısı gerçekleştirdi. Platform uzmanları Daiva Matonienė, Abdulvahap Sevim ve Doğukan Aycı'nın katkı sunduğu görüşmede, **Denizli'nin Yerel İklim Eylem Planı'nın (YİEP)** Belediye Başkanları Sözleşmesi kapsamındaki **SECAP (Sustainable Energy and Climate Action Plan)** çerçevesiyle uyumlandırılması ele alındı.

Toplantıda ayrıca Denizli'nin uluslararası işbirliğini güçlendirme **hedefleri ile AB Ufuk (Horizon)** projelerine ortak belediye olarak katılım imkânları da değerlendirildi. Oturum, Denizli'nin **MLGP4Climate** ağı içinde iklim direncini artırma ve düşük karbonlu dönüşümü ilerletme konusundaki kararlılığını bir kez daha ortaya koydu.





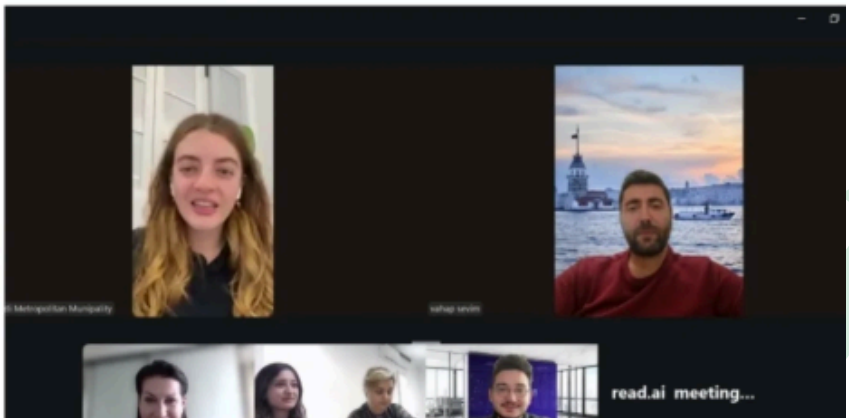

Türkiye Sağlıklı Kentler Birliği ile İşbirliğinin Güçlendirilmesi

22 Ekim 2025'te MLGP4Climate, Türkiye **Sağlıklı Kentler Birliğ**i ile yeni işbirliği alanlarını ve ortak eğitim faaliyetlerini değerlendirmek üzere bir istişare toplantısı gerçekleştirdi. **Daiva Matonienė, Abdulvahap Sevim, Cem Türkay ve Gökçe Küçük'ün** katıldığı toplantıda, **hem SECAP'lere (Sürdürülebilir Enerji ve İklim Eylem Planları)** yönelik ortak bir eğitim tasarlanması hem de Birliğin MLGP4Climate Platformu'na daha yakın ve etkin katılımının sağlanması üzerinde duruldu.
Taraflar; ortak eğitim modüllerinin geliştirilmesi, pilot SECAP projelerinin başlatılması ve Türk belediyelerinin de dâhil olabileceği AB destekli gelecek girişimler konusunda güçlü bir istek beyan ettiler. Toplantı; Birliğin halk sağlığı ve sürdürülebilirlik alanındaki uzmanlığının, MLGP4Climate'ın uluslararası ağları ve teknik bilgi birikimiyle birleştirilmesi yönünde ortak bir vizyonla sonuçlandı ve önümüzdeki aylarda resmî bir işbirliği protokolüne giden yolu açtı.



Dördüncü MLGP4Climate Uzmanlar Koordinasyon Toplantısı

3 Ekim 2025



MLGP4Climate uzman ekibi, Eylül ayı boyunca platformda kaydedilen ilerlemeleri gözden geçirmek ve yaklaşan faaliyetleri eşgüdümlemek üzere **Dördüncü Koordinasyon Toplantısını** gerçekleştirdi. Toplantıda, Türkiye'de ve daha geniş bölgede görünürlük, ortaklıklar ve proje geliştirme alanlarında elde edilen başlıca başarılar öne çıkarıldı.



Ekip, platformun artan görünürlüğünü kutladı — **LinkedIn'de 3.100, Instagram'da 1.000 takipçiye ulaşılması** — ve i**ki Horizon Europe proje** teklifinin sunulmasını ile "İklim Finansmanı için Yeşil Misyonlar" eğitim serisine yönelik hazırlıkları değerlendirdi. T**oplantıda ayrıca Driving Urban Transitions (DUT) çağrısındaki gelişmeler**, yeni işbirliği fırsatları ve iletişim alanında kaydedilen dönüm noktaları da ele alındı.

Toplantı, belediyelerin katılımını daha da genişletmek, MLGP Kütüphanesi'ni zenginleştirmek ve Ekim ayındaki atölyeler ile Vilnius'ta yapılacak final "Yeşil Misyonlar" etkinliğine hazırlanmak üzere atılacak sonraki adımların belirlenmesiyle sona erdi. Böylece MLGP4Climate'ın yerel uzmanlık ile uluslararası işbirliği arasında köprü olma rolü daha da güçlendirildi.



MLGP4 CLIMATE

MLGP4Climate Bülteni yeni bir bölüm sunuyor: Çevre ve İklim Değişikliği Gündeminden Son Haberler. Bu bölüm, okuyucularımızı ulusal ve uluslararası gelişmelerden haberdar etmek için hazırlandı. Görüş ve önerileriniz için bizimle mlgp4climate@gmail.com adresinden iletişime geçebilirsiniz.

AB ve Türkiye İklim Konusunda Üst Düzey Diyalog Gerçekleştirdi



1 Ekim 2025'te Komiser Wopke Hoekstra ile Bakan Murat Kurum, Brüksel'de 3. AB–Türkiye İklim Yüksek Düzey Diyaloğu için bir araya geldi. Türkiye'nin yeni İklim Kanunu'nun ardından taraflar, Paris Anlaşması'na ve COP30 hedeflerine bağlılıklarını yeniden teyit etti ve karbon fiyatlandırması, uyum (adaptasyon) ve adil dönüşüm alanlarında işbirliğini derinleştirme konusunda mutabık kaldı. (Avrupa Komisyonu, 2 Ekim 2025, İngilizce)



Türkiye, iklim etkisini izlemek için etkileşimli kuraklık haritası yayınladı

1 Ekim 2025’te Türkiye, 1990–2025 dönemine ait il ve ilçe düzeyindeki verileri gösteren yeni bir etkileşimli kuraklık haritasını duyurdu. İstanbul Teknik Üniversitesi ARI Teknokent’ten Güven Fidan ve ekibi tarafından geliştirilen platform, yapay zekâ tabanlı analiz ve görselleştirme yöntemleriyle ülke genelinde kuraklığın şiddetini ve süresini takip etmeyi sağlıyor.

Ücretsiz ve renk kodlu bu araç; vatandaşların, çiftçilerin ve uzmanların bölgesel kuraklık risklerini izlemesine, tarihsel verilerle karşılaştırma yapmasına ve iklim uyumu ile su yönetimi çalışmalarını desteklemesine imkân tanıyor. (Daily Sabah, 1 Ekim 2025)

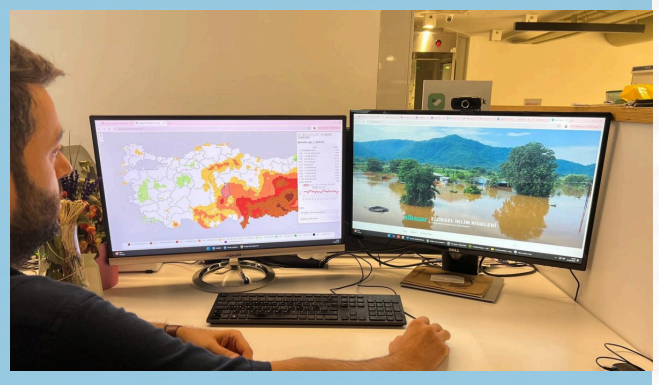

Mardin Büyükşehir Belediyesi'nden Atık Yönetiminde Örnek Proje

15 Ekim 2025’te Mardin Büyükşehir Belediyesi, şehir genelinde sürdürülebilir ve verimli bir atık yönetim sistemi kurmak amacıyla Entegre Atık Yönetim Planını başlattı. Vali Tuncay Akkoyun’un liderliğinde yürütülen proje, Türkiye’nin Sıfır Atık Hareketi ile uyumlu olup Mardin’i 2050’ye kadar daha temiz, daha yeşil ve döngüsel bir kent hâline getirmeyi hedefliyor. 🌿 (Mardin Büyükşehir Belediyesi, 17 Ekim 2025, Türkçe)

MLGP4 CLIMATE

SECAP eylemleri için finansman olanakları



SECAP uygulamanızın ihtiyaç duyduğu finansal desteği alın.

Açık Çağrılar

- ClimAccelerator 2025: Call for Start-Ups
- LAB: 2026 Call for Ideas
- Horizon Europe

DAHA FAZLA

Finansman fırsatları ve çağrılar

OPEN CALL

ClimAccelerator 2025: Call for Start-Ups

ClimAccelerator, iklim çözümlerinin potansiyelini y**enilikçi, tetikleyici ve ölçeklenebilir hâle getirmek için kurulan küresel bir start-up programıdır**. Amacımız, temiz teknoloji (cleantech) girişimlerini başarılı işletmelere dönüştürmek ve insan yaratıcılığının gücünü kullanarak hızlı etki yaratmak, herkes için net sıfır ve iklim dirençli bir geleceğin kapılarını aralamaktır. Son 15 yılda, Climate-KIC tarafından desteklenen hızlandırma programımız, iklim alanında önemli bir yenilik sağlayıcısı oldu. Karbon azaltımı, uyum (adaptasyon) ve iklim dirençliliği konularında yeni zeminler açmak için dünyayı tarıyor, çözümleri olgunlaştırıp ölçeklendiriyoruz.



MORE INFO

https://climaccelerator.climate-kic.org/programmes/?_sft_status_type_taxonomy=open-calls

Finansman Fırsatları ve Çağrılar

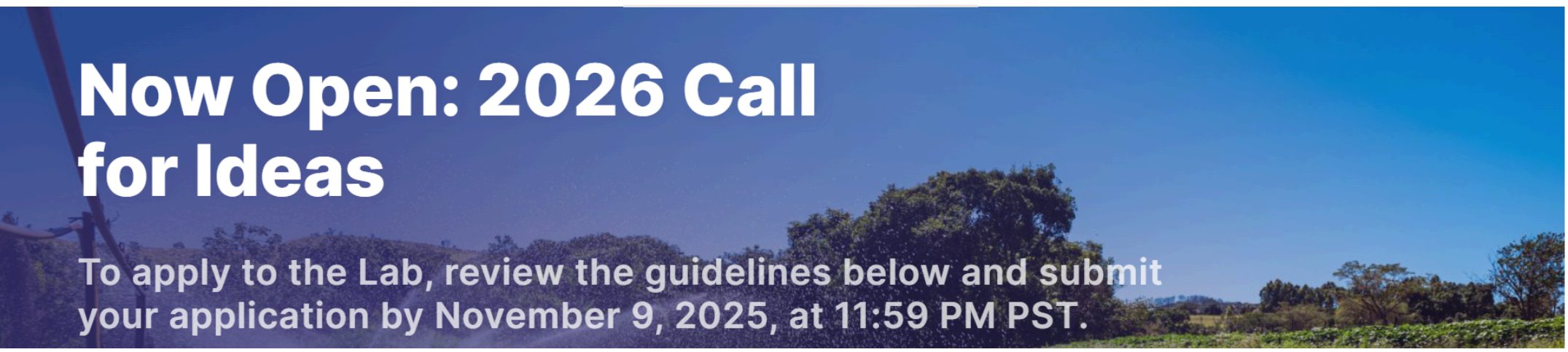

Küresel İnovasyon Labaratuvarı, 2026'da iklim finansmanını hızlandırmak üzere sekiz yenilikçi fikri seçecek ve geliştirecek. Bu döngü, yerel uzmanlıktan yararlanacak ve bölgeye özgü finansal ve iklimsel zorlukları ele alacak şekilde tasarlanmış bölgesel programlara odaklanacak.

MORE INFO



Apply for the Global Innovation Lab for Climate Finance

Selected ideas will demonstrate the potential to solve barriers to unlock climate investment in emerging markets.

Açık Fonlar ve Proje Çağrıları



Horizon Europe Energy: over €300 million available to fund new energy research projects

The European Commission has launched new calls for projects under Horizon Europe's 2025 Work Programme for Cluster 5.

European Climate / Sep 16

Son başvuru tarihi: 17 Şubat 2026

Collaborate for Sustainable Future

We are committed to empowering the Covenant of Mayors municipalities in Türkiye and wider partner...

mlgp4climate.com /

Keşfet, öğren, harekete geç: MLGP4Climate Kütüphanesi iklim çözümlerini parmaklarının ucuna getiriyor.



MLGP4 CLIMATE

About Us | Announcements | MLGP Members | MLGP Activities | Help Desk | Contact Us »

MLGP Library

Home / MLGP Library

- SECAP Assistance
- Guide SECAP
- FAQ
- SECAP Toolkits For Municipalities
- MLGP Library
- Capacity Building

MLGP Library

Home / MLGP Library

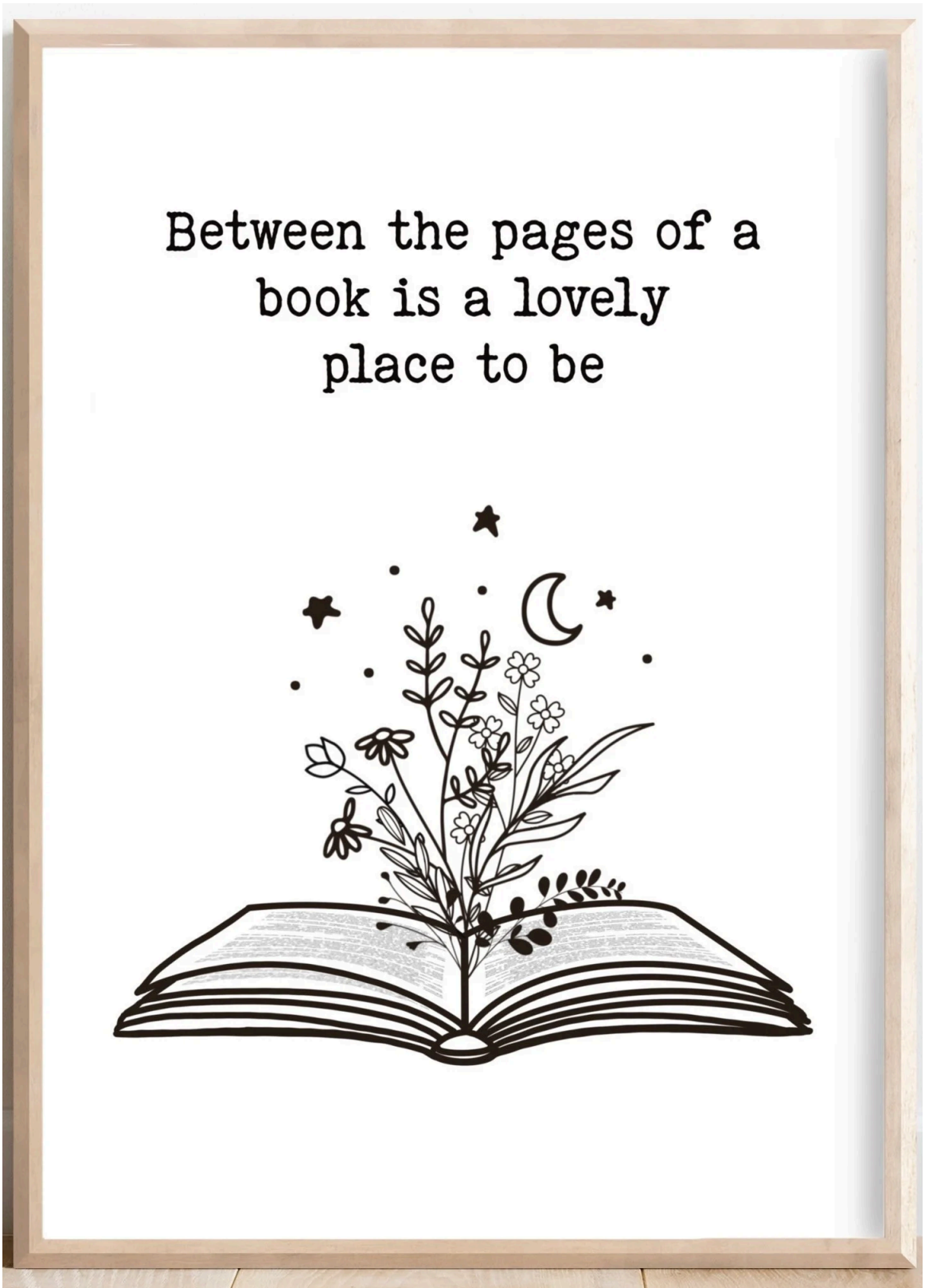

MLGP4Climate Kütüphanesi 1213 Kaynağa Ulaştı!

Bilgi tabanımız büyümeye devam ediyor! Ekim 2025 itibarıyla MLGP4Climate Kütüphanesi; AB iklim politikalarından SECAP rehberlerine, proje araç setlerinden raporlara ve belediye iyi uygulamalarına kadar 1213'ün üzerinde kaynağa ev sahipliği yapıyor.



Kütüphanemizi buradan keşfedin!





MLGP Library

Home / MLGP Library

MLGP4
CLIMATE



Okumaya Değer 📖✨

EKİM ÖNERİLERİMİZ





Aliabadi vd. (2025): İklim değişikliği, tamamen yenilenebilir enerji sistemine geçişi sekteye uğratabilir: Almanya örneği

Enerji dergisinde yayımlanan “İklim Değişikliği Tamamen Yenilenebilir Bir Enerji Sistemine Geçişi Zayıflatabilir” **başlıklı makale, artan sıcaklıkların, değişen rüzgâr rejimlerinin ve yağışlardaki kaymaların yenilenebilir enerji üretimini nasıl etkileyebileceğini inceliyor.** Gelişmiş küresel modelleme kullanan araştırmacılar, yenilenebilir teknolojilerin genel olarak uygulanabilirliğini koruduğunu; ancak iklim kaynaklı değişkenliğin enerji sistemlerinin güvenilirliğini ve öngörülebilirliğini azaltabileceğini ortaya koyuyor. **Bu etki özellikle hidroelektriğe, güneşe veya rüzgâra yüksek oranda bağımlı bölgelerde daha belirgin hâle geliyor.**

MLGP4Climate üyeleri için neden önemli?

Bu çalışma, yerel enerji planlaması ve SECAP hazırlıklarına iklim dirençliliğini entegre etmenin ne kadar kritik olduğunu gösteriyor. Türkiye genelinde belediyeler yenilenebilir enerjiye yatırım yaparken, iklim değişikliğinin üretim potansiyelini nasıl etkileyebileceğini bilmek; uyarlanabilir, geleceğe dayanıklı (future-proof) yerel enerji sistemleri tasarlamak ve uzun vadeli sürdürülebilirliği güvence altına almak için hayati önemdedir.



Ma vd. (2025): Kamusal çevresel katılımın hava kirliliği kontrolüne etkisi: we-medya (bireysel/sosyal medya) ilgisi ve hükümetin çevre düzenlemesi üzerine iki boyutlu bir inceleme.

Sustainability dergisinde yayımlanan “Kamusal Çevresel Katılımın Hava Kirliliği Kontrol Etkinliğine Etkisi” başlıklı yeni çalışma, vatandaş katılımı ve çevresel farkındalığın Çin şehirlerinde hava kirliliğiyle mücadeleyi nasıl daha etkili hâle getirebildiğini inceliyor. **Mekânsal ekonometri analizleri kullanan yazarlar, kamusal katılım düzeyi yükseldikçe kirlilik kontrolü sonuçlarının belirgin biçimde iyileştiğini**; bu etkinin özellikle şeffaf yönetişim ve çevre eğitimi ile desteklendiğinde daha da güçlendiğini ortaya koyuyor.

MLGP4Climate üyeleri için neden önemli?

Bu makale, sürdürülebilir kentsel dönüşümde teknolojinin ya da finansmanın olduğu kadar toplum katılımının da kritik olduğunu hatırlatan değerli bir çalışma. Aktif halk katılımı ve güçlü iletişim stratejilerinin yerel iklim yönetişimini nasıl güçlendirebileceğini gösteriyor; ki bu yaklaşım MLGP4Climate ağının katılımcı ve çok paydaşlı ruhuyla doğrudan örtüşüyor. 🌿

MLGP KÜTÜPHANESİNDE KEŞFET

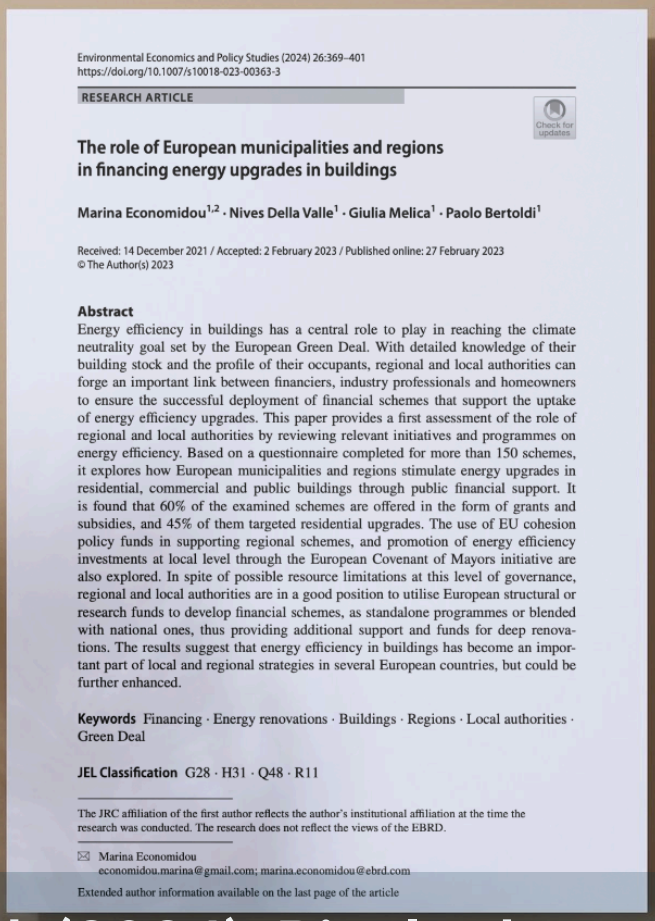

Environmental Economics and Policy Studies (2024) 26:369–401
https://doi.org/10.1007/s10018-023-00363-3

RESEARCH ARTICLE

The role of European municipalities and regions in financing energy upgrades in buildings

Marina Economidou[1,2] · Nives Della Valle[1] · Giulia Melica[1] · Paolo Bertoldi[1]

Received: 14 December 2021 / Accepted: 2 February 2023 / Published online: 27 February 2023
© The Author(s) 2023

Abstract
Energy efficiency in buildings has a central role to play in reaching the climate neutrality goal set by the European Green Deal. With detailed knowledge of their building stock and the profile of their occupants, regional and local authorities can forge an important link between financiers, industry professionals and homeowners to ensure the successful deployment of financial schemes that support the uptake of energy efficiency upgrades. This paper provides a first assessment of the role of regional and local authorities by reviewing relevant initiatives and programmes on energy efficiency. Based on a questionnaire completed for more than 150 schemes, it explores how European municipalities and regions stimulate energy upgrades in residential, commercial and public buildings through public financial support. It is found that 60% of the examined schemes are offered in the form of grants and subsidies, and 45% of them targeted residential upgrades. The use of EU cohesion policy funds in supporting regional schemes, and promotion of energy efficiency investments at local level through the European Covenant of Mayors initiative are also explored. In spite of possible resource limitations at this level of governance, regional and local authorities are in a good position to utilise European structural or research funds to develop financial schemes, as standalone programmes or blended with national ones, thus providing additional support and funds for deep renovations. The results suggest that energy efficiency in buildings has become an important part of local and regional strategies in several European countries, but could be further enhanced.

Keywords Financing · Energy renovations · Buildings · Regions · Local authorities · Green Deal

JEL Classification G28 · H31 · Q48 · R11

The JRC affiliation of the first author reflects the author's institutional affiliation at the time the research was conducted. The research does not reflect the views of the EBRD.

Marina Economidou
economidou.marina@gmail.com; marina.economidou@ebrd.com

Extended author information available on the last page of the article

Economidou vd. (2024): Binalarda enerji iyileştirmelerinin finansmanında Avrupa belediyeleri ve bölgelerinin rolü

Environmental Economics and Policy Studies dergisinde yayımlanan “Binalarda Enerji İyileştirmelerinin Finansmanında Avrupa Belediyeleri ve Bölgelerinin Rolü” başlıklı makale, Avrupa’daki yerel yönetimlerin binalarda enerji verimliliği renovasyonlarını hibe, sübvansiyon ve yenilikçi finansman araçlarıyla nasıl harekete geçirdiğini ortaya koyuyor. Çalışma, özellikle AB Uyum Politikası (Cohesion Policy) fonları ve Belediye Başkanları Sözleşmesi (Covenant of Mayors) çerçevesinin desteğiyle bu yatırımların ölçeklendirilebildiğini vurguluyor.

MLGP4Climate üyeleri için neden önemli?
Bu makale, bina yenilemelerinde yerel ve AB düzeyindeki finansmanı nasıl harekete geçirebileceğimize dair çok pratik içgörüler sunuyor – şehirlerin Yenileme Dalgası’na (Renovation Wave) öncülük ederek, çok seviyeli (ulusal–yerel–AB) stratejik işbirliğiyle SECAP hedeflerini ilerletebileceğini gösteriyor.

MLGP4Climate

3,200 followers

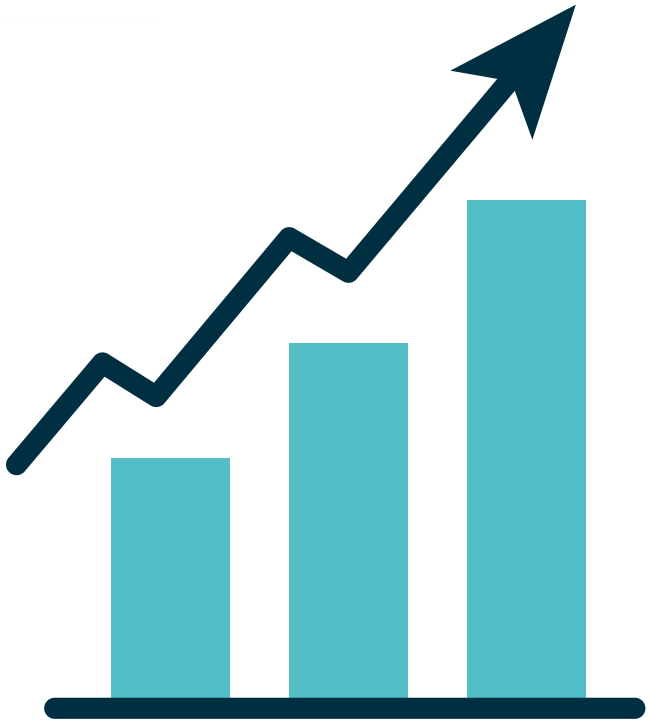

Sizin desteğinizle bu ay LinkedIn'de neredeyse 3.200 kişiye, Instagram'da ise 1.032 takipçiye ulaştık!

Paylaşımlarımızla etkileşimde kalın ki görünürlüğümüz artsın ve iklim eylemi ortak bir meseleye dönüşsün!

MLGP4CLIMATE

1,172	1,032	410
posts	followers	following

MLGP4Climate Görünürlüğü

MLGP4Climate, Ekim 2025 boyunca LinkedIn ve Instagram'da yayımladığı 43 yeni paylaşımla sizi güncel ve bilgilendirilmiş tutuyor! 📢

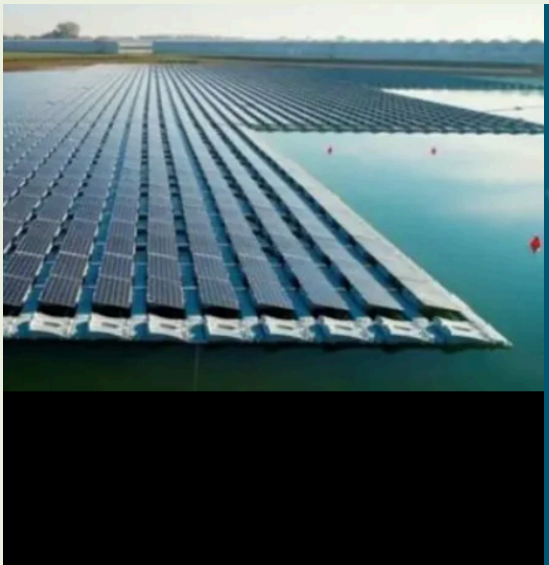





MLGP4Climate Duyuruları Kasım 2025

- **17-18 Kasım 2025**
- **AB İklim Değişikliğine Uyum Misyonu**
- **Baltık Denizi Bölgesel Forumu, Estonya**

Buradan kayıt olun:
https://mission-adaptation.forum/#:~:text=10%20November%202025.-,Register%20here,-The%C2%A0EU

Yapay Zekâ Entegrasyonlu SECAP Eğitimi için Finansal Araç Seti

- MLGP4Climate Üyeleri için Finansal Danışmanlık

Kayıt Üzerine / Talep Hakkında

- Yeni Çağrılar
- Yeni Ortaklıklar
- Kütüphaneye
- Yeni Eklenenler

Notumuz:

ÜYELERIMIZDEN VE OKURLARIMIZDAN GELECEK GERI BILDIRIMLERI HER ZAMAN DEĞERLI BULUYORUZ!

GELECEK SAYILAR IÇIN ÖNERILERINIZ VEYA FIKIRLERINIZ VARSA, BIZE E-POSTA YOLUYLA ULAŞMAKTAN ÇEKINMEYIN: MLGP4CLIMATE@GMAIL.COM.

MLGP OLARAK DESTEĞİNİZLE DAHA DA GÜÇLENİYORUZ! VE PLATFORMUMUZ HER GEÇEN GÜN BÜYÜYOR!



Bizi takip edin:

@MLGP4CLIMATE

MLGP4
CLIMATE

Sesini duyur, oyunu kullan, seçimini yap.
Al Gore



MLGP4
CLIMATE

OLUMLU DEĞİŞİMİN BİR PARÇASI OLDUĞUNUZ İÇİN TEŞEKKÜR EDERİZ.



Birlikte çalışmak, bağlantımızı derinleştirir, bilgimizi çoğaltır ve bizi daha güçlü kılar.💪🌿